

ANNEE DE MAJ	2022	DEP DIR	83 0	COM	112 SAINT-CYR-SUR-MER	TRES	014	RELEVÉ DE PROPRIÉTÉ											NUMERO COMMUNAL	D01686							
Propriétaire RES ANDALOU 1 143 ALL DES SYCOMORES MBW56N DXXX 83270 SAINT-CYR-SUR-MER											Né(à 62 LENS																
PROPRIÉTÉS BATIES																											
DESIGNATION DES PROPRIÉTÉS						IDENTIFICATION DU LOCAL						EVALUATION DU LOCAL															
AN	SEC	N° PLAN	C PART	N° VOIRIE	ADRESSE	CODE RIVOLI	BAT	ENT	NIV	N° PORTE	N° INVAR	S TAR	M EVAL	AF	NAT LOC	CAT	RC COM IMPOSABLE	COLL	NAT EXO	AN RET	AN DEB	FRACTION RC EXO	% EXO	TX OM	COEF	RC TEOM	
07	CB	254		127	ALL DES SYCOMORES 001 LOT 0000057 26 / 10000	0453	GA	01	81	00028	0680686 U	I12A	C	H	GA	B	205								P		205
R EXO											0 EUR																
REV IMPOSABLE COM 205 EUR						COM						R IMP 205 EUR															

PROPRIÉTÉS NON BATIES																															
DESIGNATION DES PROPRIÉTÉS						EVALUATION															LIVRE FONCIER										
AN	SECTION	N° PLAN	N° VOIRIE	ADRESSE	CODE RIVOLI	N° PARC PRIM	FP/DP	S TAR	SUF	GR/SS GR	CL	NAT CULT	CONTENANCE HA A CA	REVENU CADASTRAL	COLL	NAT EXO	AN RET	FRACTION RC EXO	% EXO	TC	Feuille										
HA A CA						R EXO						0 EUR						R EXO						0 EUR							
REV IMPOSABLE						COM						TAXE AD						R IMP 0 EUR													
CONT 0						R IMP						0 EUR						R IMP						0 EUR					MAJ TC		0 EUR

Source : Direction Générale des Finances Publiques page : 1

Département :
VAR

Commune :
SAINT-CYR-SUR-MER

Section : CB
Feuille : 000 CB 01

Échelle d'origine : 1/1000
Échelle d'édition : 1/1000

Date d'édition : 28/04/2023
(fuseau horaire de Paris)

Coordonnées en projection : RGF93CC43
©2022 Direction Générale des Finances
Publiques

DIRECTION GÉNÉRALE DES FINANCES PUBLIQUES

EXTRAIT DU PLAN CADASTRAL

Le plan visualisé sur cet extrait est géré
par le centre des impôts foncier suivant :
TOULON
171 Avenue de Vert Coteau CS 20127
83071
83071 TOULON CEDEX
tél. 04 94 03 95 01 -fax
cdfif.toulon@dgfip.finances.gouv.fr

Cet extrait de plan vous est délivré par :

cadastre.gouv.fr

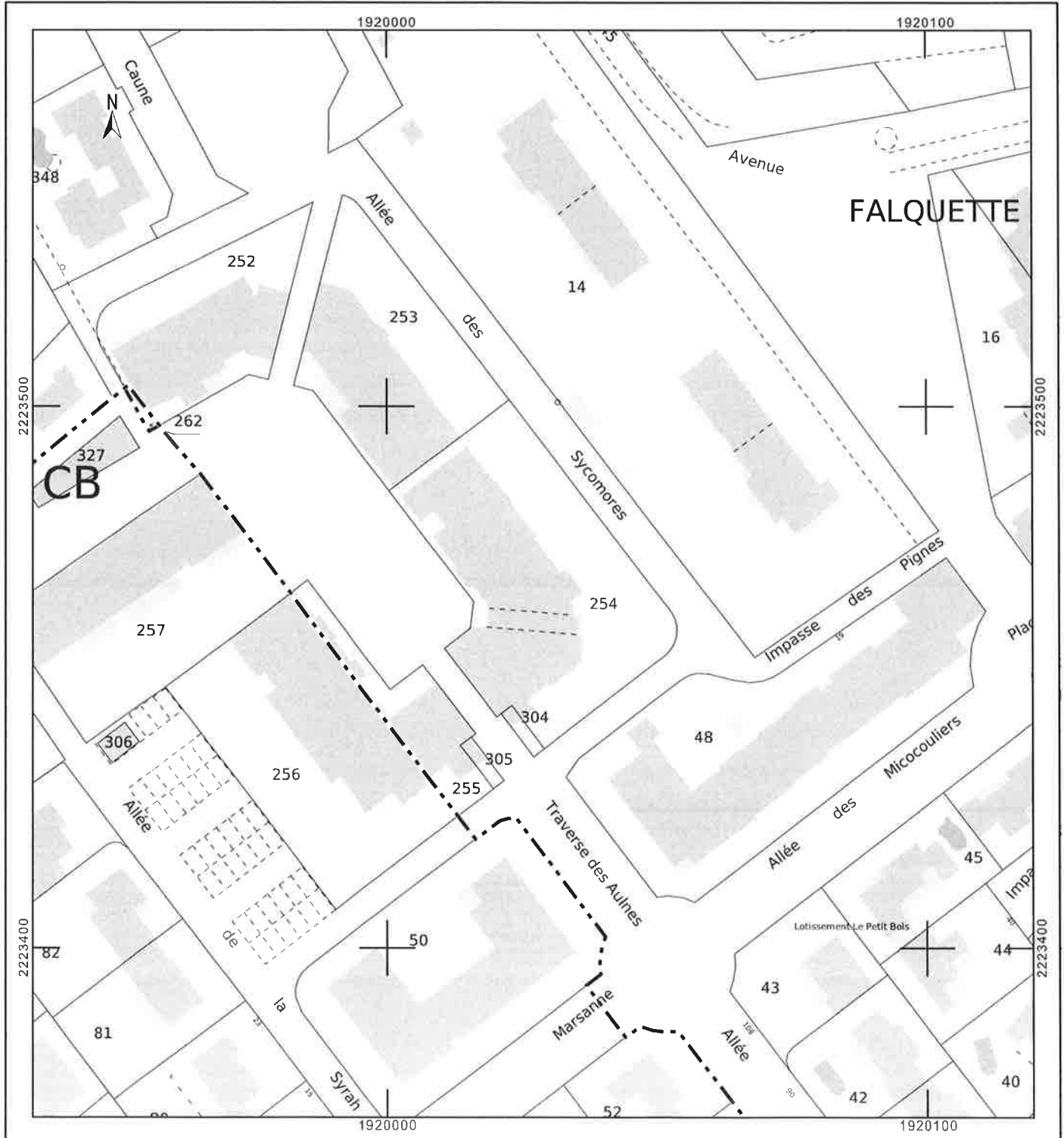

Département :
VAR

Commune :
SAINT-CYR-SUR-MER

Section : CB
Feuille : 000 CB 01

Échelle d'origine : 1/1000
Échelle d'édition : 1/500

Date d'édition : 28/04/2023
(fuseau horaire de Paris)

Coordonnées en projection : RGF93CC43
©2022 Direction Générale des Finances
Publiques

DIRECTION GÉNÉRALE DES FINANCES PUBLIQUES

PLAN DE SITUATION

Le plan visualisé sur cet extrait est géré
par le centre des impôts foncier suivant :
TOULON
171 Avenue de Vert Coteau CS 20127
83071
83071 TOULON CEDEX
tél. 04 94 03 95 01 -fax
cdif.toulon@dgfip.finances.gouv.fr

Cet extrait de plan vous est délivré par :

cadastre.gouv.fr

