

SECOND ORIGINAL

PROCES-VERBAL DE CONSTAT

L. Ph. LOPEZ - C. 34 30 21 11 15
Huissier
21, rue du Rompart St Etienne
31001 TOULOUSE
Tél. 05 34 45 06 06 Fax 05 61 23 95 72
www.toulouse.com

**L'AN DEUX MILLE VINGT DEUX
ET LE DOUZE JUILLET**

Sur la réquisition à nous faite par :

*La Caisse d'Épargne et de Prévoyance et de Midi Pyrénées, banque
coopérative dont le siège social est situé 10 avenue Maxwell à TOULOUSE
31100, immatriculée RCS TOULOUSE 383 354 594, poursuites et diligences
de son représentant légal domicilié en cette qualité audit siège.*

*Ayant pour avocat Christophe MORETTO, de la SELARL ARCANTHE,
avocats associés au barreau de Toulouse, 4 allées Paul Feuga.*

À l'encontre de Monsieur X;

Agissant en vertu /

D'un acte authentique au rapport de Me Henry AYASTA, notaire à VILLEMUR

SUR TARN, contenant prêt et privilège du prêteur de deniers et hypothèque conventionnelle.

Aux fins de dresser le procès-verbal description de biens immobiliers situés à CASTELMAUROU 31180 Bagis, cadastrés section ZB 24

C'est pourquoi déférant à cette réquisition.

Je, LOPEZ Louis-Philippe, Huissier de Justice Associé de la SCP Louis-Philippe LOPEZ – Olivier MALAVIALLE, titulaire d'un Office d'Huissier de Justice à la résidence de TOULOUSE, dont le siège social se trouve 21, rue du Rempart Saint-Étienne à TOULOUSE (31), soussigné

Certifie m'être transporté ce jour 50 route de Moutou à Castelmaurou où étant parvenu à quatorze heures et trente minutes, je rencontre Monsieur X, j'ai alors constaté ce qui suit :

Au 50 route de Moutou, présence de la parcelle dénommée Bagis dont la surface est de 7,08 hectares, de forme rectangulaire.

On y accède depuis la route de Moutou par un chemin partiellement empierré de « tout venant ».

Elle est cadastrée section ZB numéro 24.

Il s'agit d'une pièce de terre destinée à l'agriculture.

Elle est actuellement plantée en tournesol.

Une partie est à usage ce stockage de déchets vert.

M.X me déclare que ce terrain est mis à disposition à de l'EARL X

Plus rien n'étant pas constaté ce jour à quatorze heures et trente minutes de tout ce que dessus j'ai dressé le présent procès-verbal de constat pour servir et valoir ce que de droit à mon requérant.

DONT PROCES-VERBAL DE CONSTAT

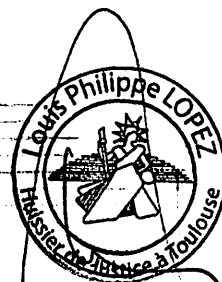

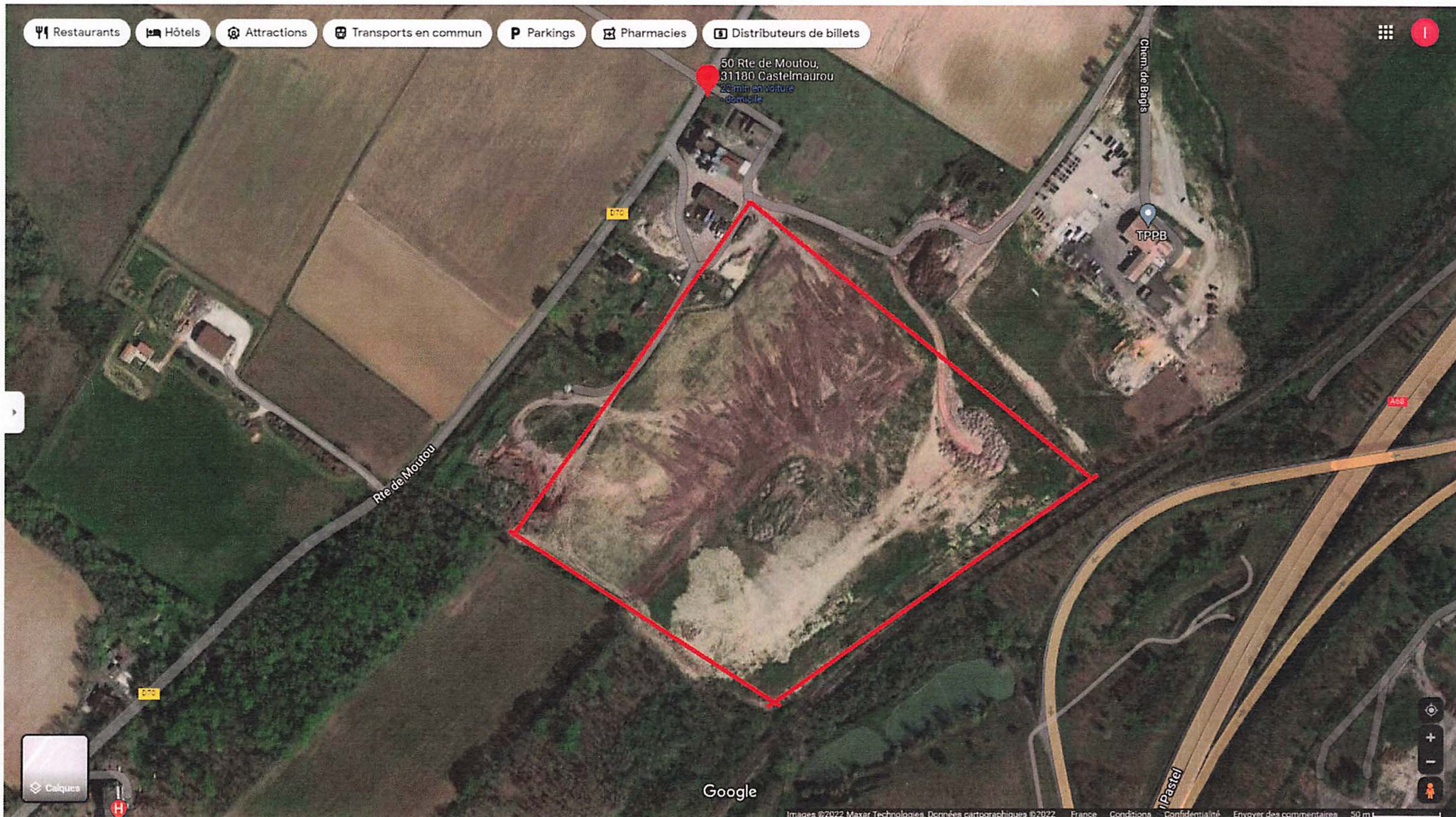

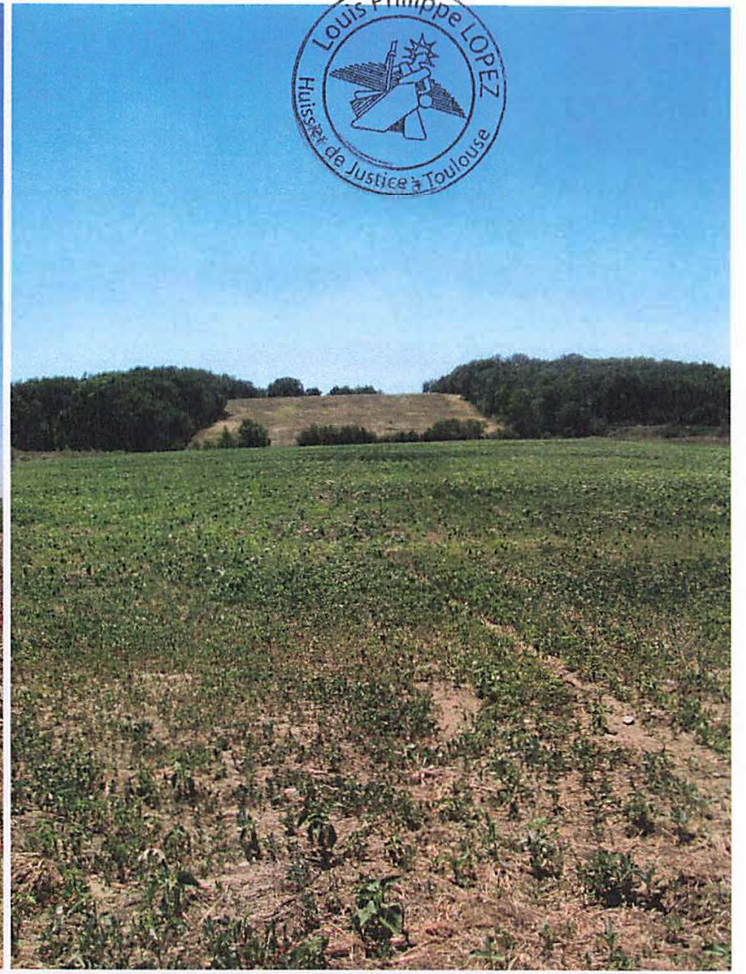

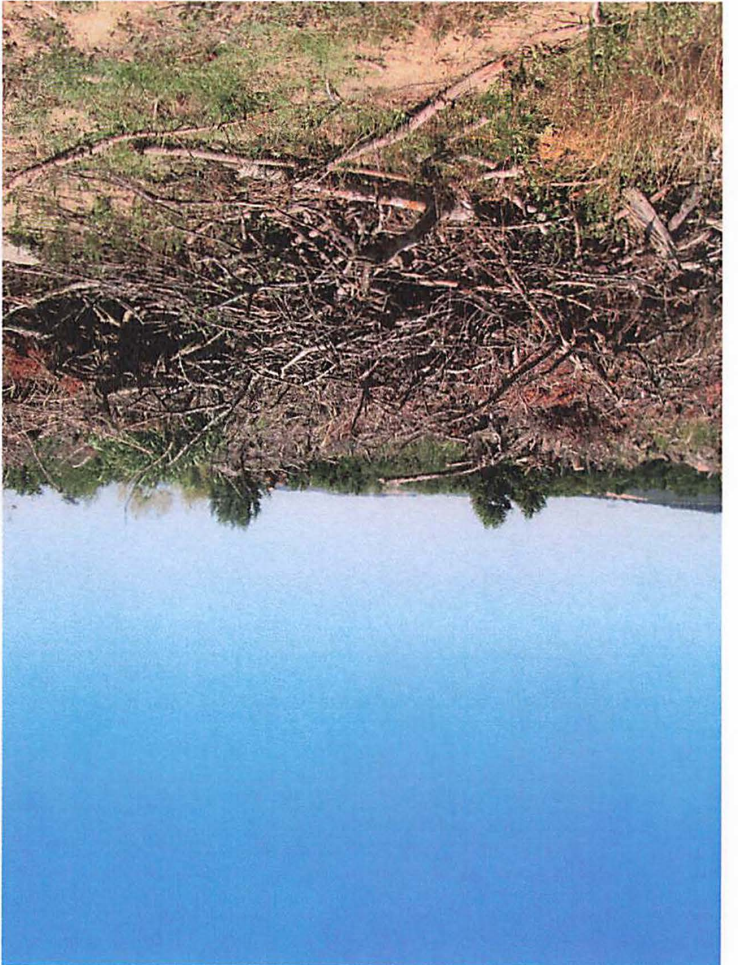
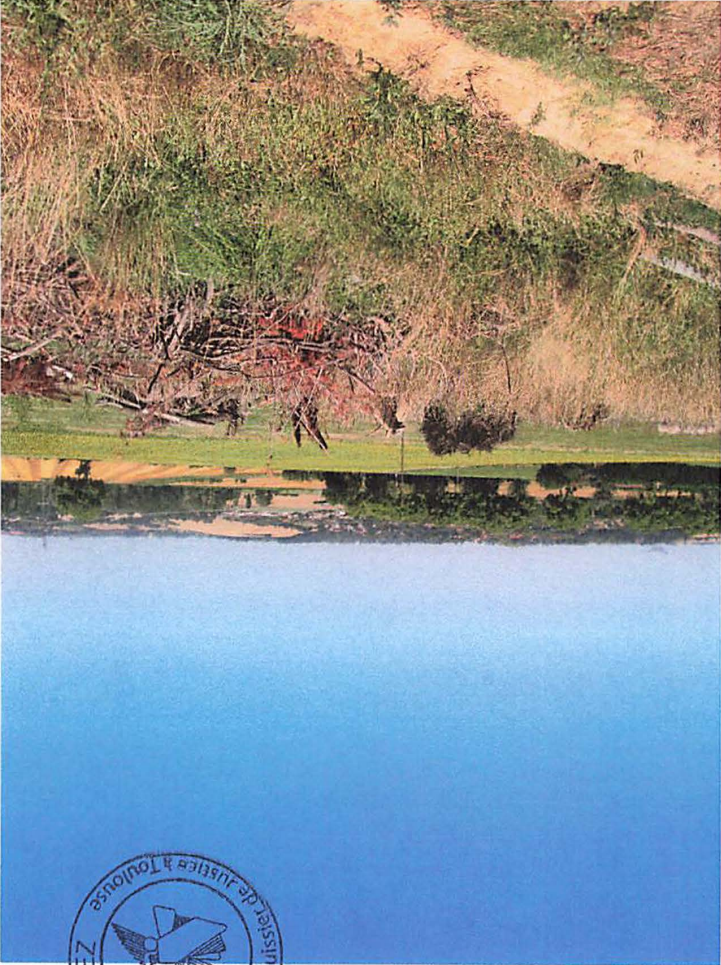
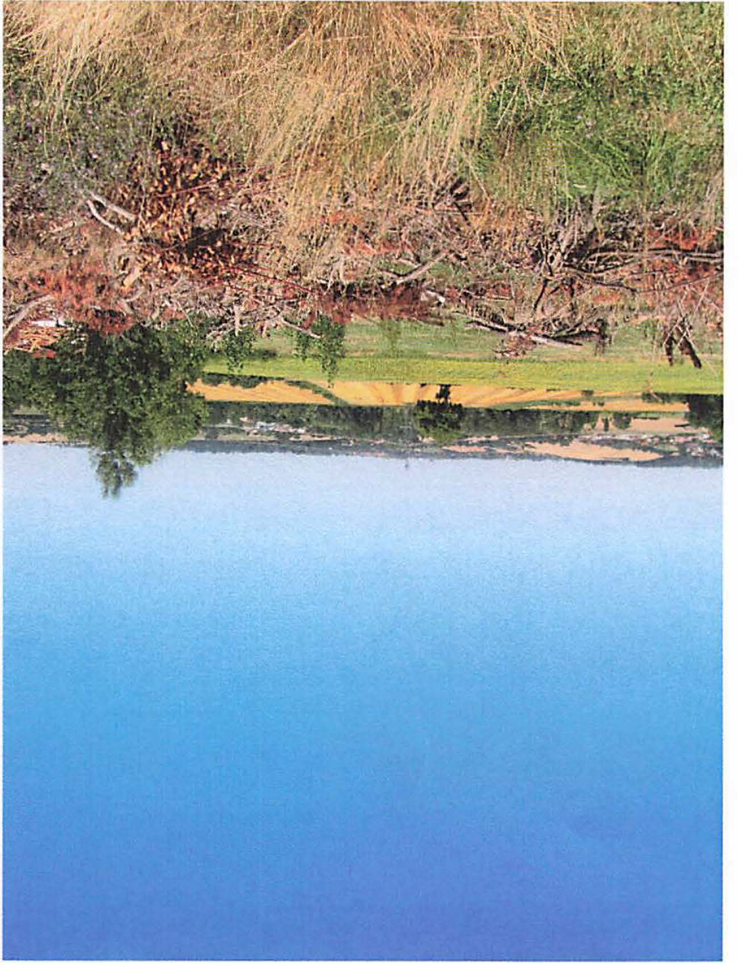
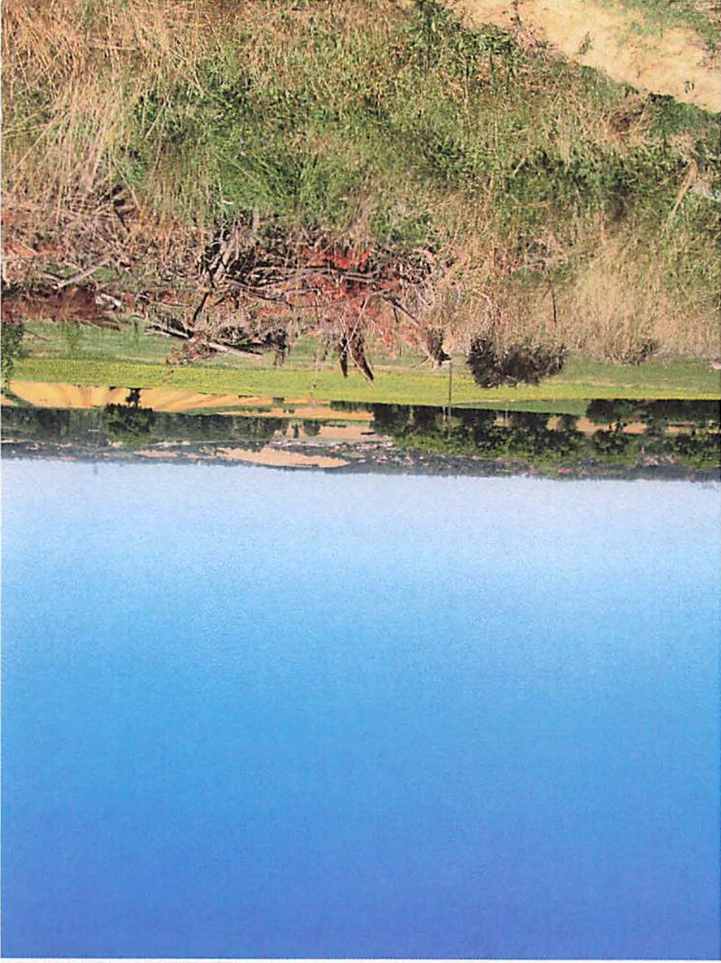





Service de la Documentation Nationale du Cadastre
82, rue du Maréchal Lyautey - 78103 Saint-Germain-en-Laye Cedex
SIRET 16000001400011